

۲ تشخیص

- مراجعه به متخصص غدد یا داخلی
- آزمایش خون
- اسکن تیروئید



۳ درمان

- درمان دارویی
- درمان جراحی
- درمان با یُد رادیواکتیو

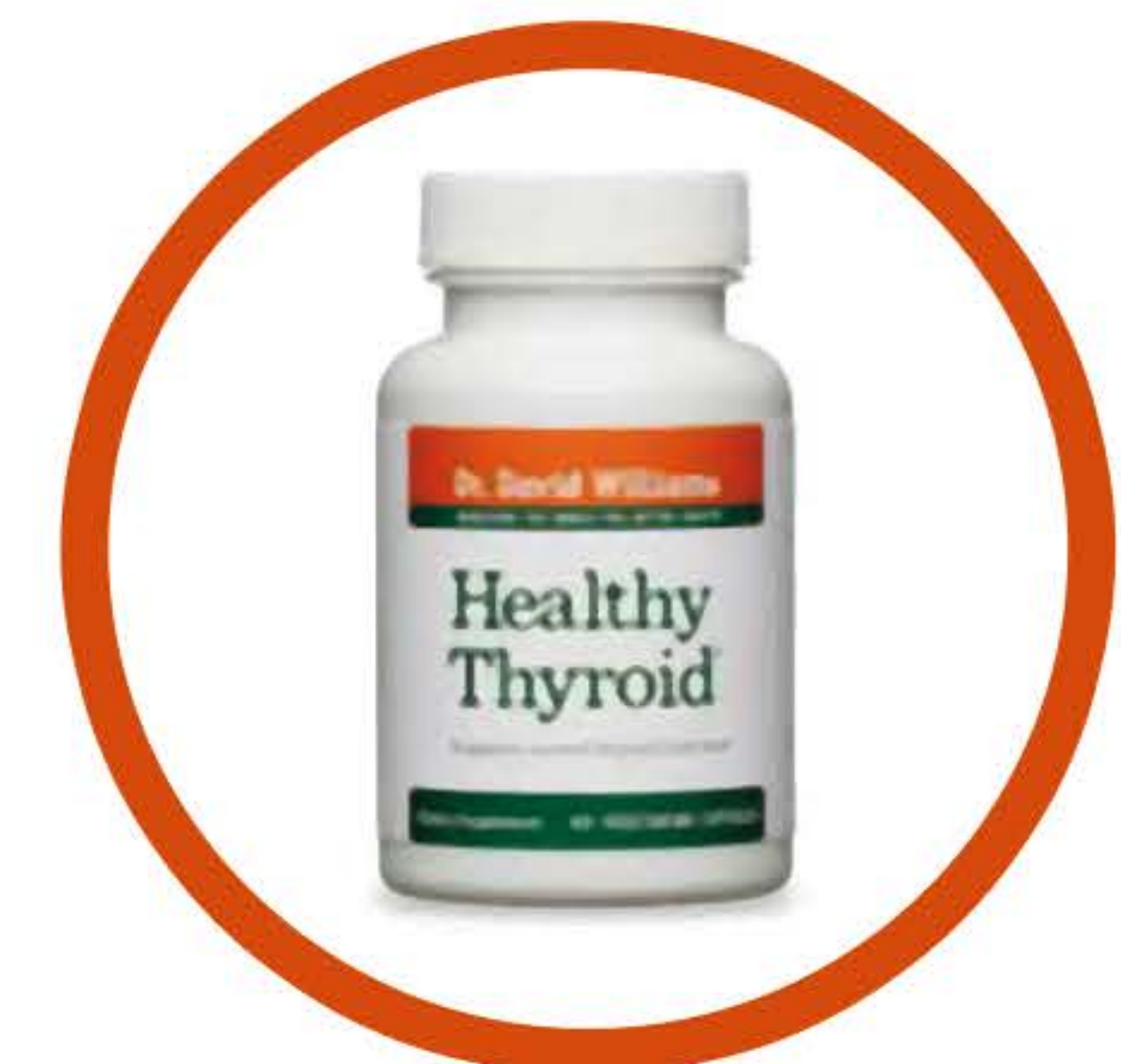

درباره

پرکاری تیروئید

بیشتر بدانیم

25 MAY
WORLD

THYROID
DAY

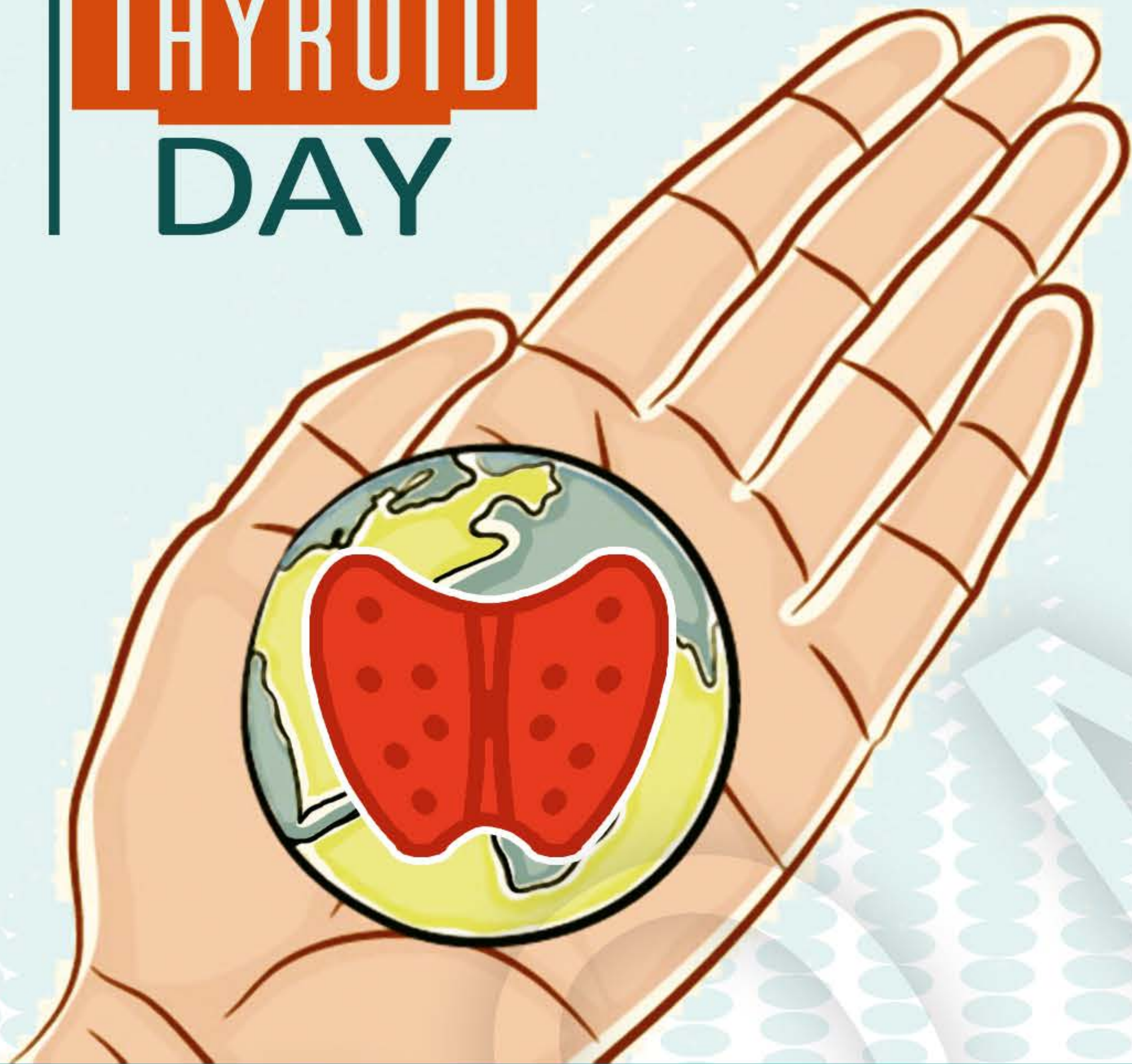

استرس های شدید مثل:
طلاق یا مرگ یکی از افراد نزدیک خانواده
می توانند نقش مهمی در ایجاد بیماری داشته باشند.



جمع آوری مطالب:
طوبی علیرضایی
کارشناس پرستاری



مرکز بهداشت و درمان
مدیریت امور دانشجویی

اکثر بیماران قبل از اینکه به پزشک مراجعه کنند حداقل شش ماه علائم بیماری را بروز داده اند. اما در بعضی از بیماران به ویژه در نوجوانان و جوانان، این بیماری خیلی سریع در عرض چند هفته پیشرفت می کند. تمام بیماران، همه ی علائم را نشان نخواهند داد. در افراد سالخورده، علائم بارز بیماری، به غیر از کاهش وزن، اغلب بی اشتها، ضعف عضلات و بی حوصلگی می باشد.

نشانه ها و علائم پرکاری تیروئید

به طور کلی یک فرد مبتلا به پرکاری تیروئید ممکن است یک یا چند مورد از علائم بالا را داشته باشد.



پرکاری تیروئید ؟

پرکاری تیروئید (هیپرتیروئیدی یا تیروتوکسیکوز) بر اثر تولید بیش از حد هورمونهای تیروئید ایجاد می شود.

در سه چهارم بیماران، این وضعیت به علت وجود یک آنتی بادی تحریک کننده تیروئید در خون رخ می دهد.

این آنتی بادی نه تنها سبب افزایش ترشح هورمون های تیروئید می شود، بلکه در بعضی موارد باعث افزایش اندازه ی غده ی تیروئید و ایجاد گواتر می گردد.

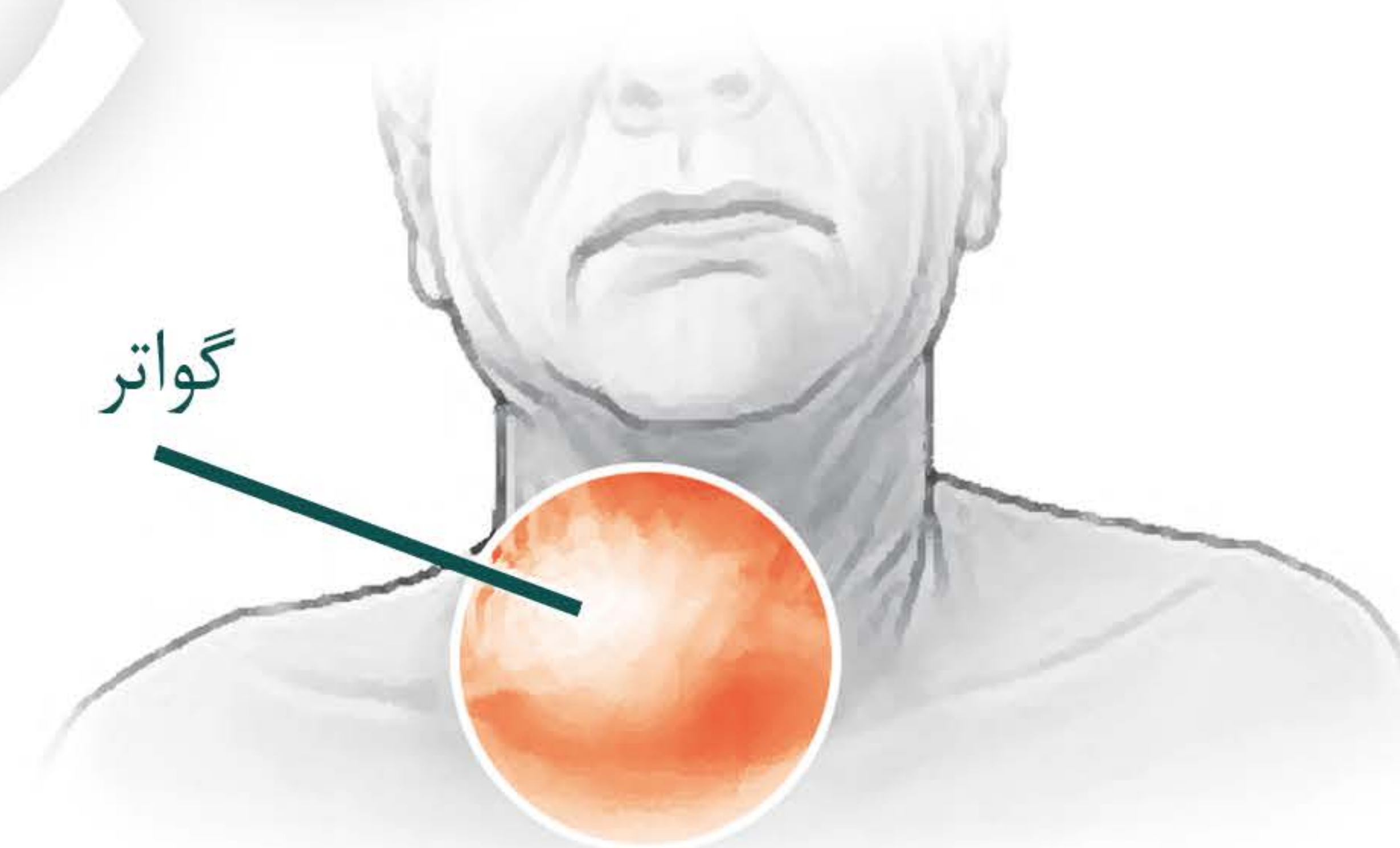

این نوع پرکاری تیروئید را اصطلاحاً بیماری گریوز می نامند.

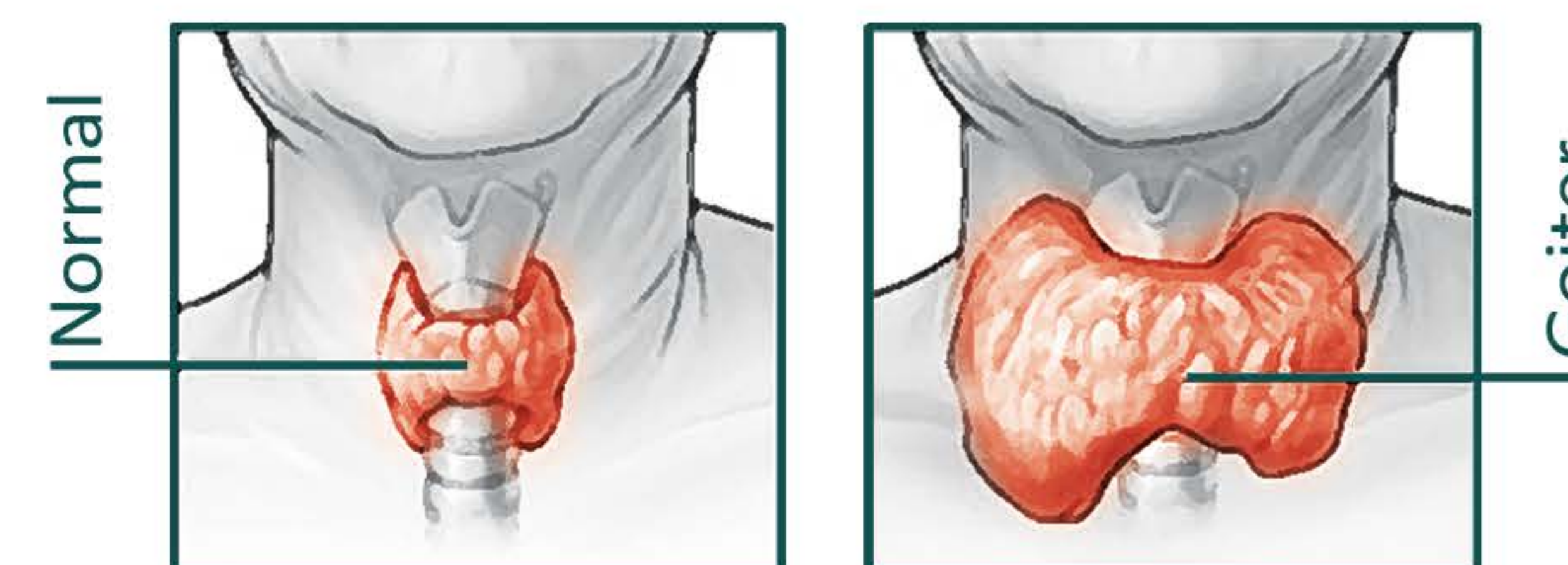

غده تیروئید طبیعی

غده تیروئید بزرگ شده (گواتر)